

LOSA MACIZA (e=0.15 cm)
Esc: 1/50

| | C - 1 | C - 2 |
|----------|-------------|-------------|
| | | |
| SECCION | 0.45 x 0.45 | 0.25 x 0.25 |
| REFUERZO | 12 Ø 5/8" | 4 Ø 5/8" |
| | TIPO 1 | TIPO 2 |

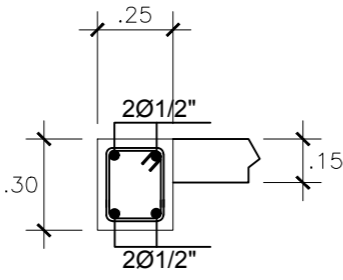

Corte 1-1
Esc. 1/25

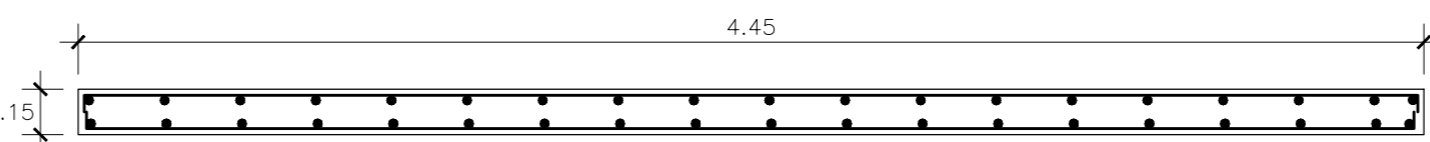

CORTE A - A
Esc: 1/25

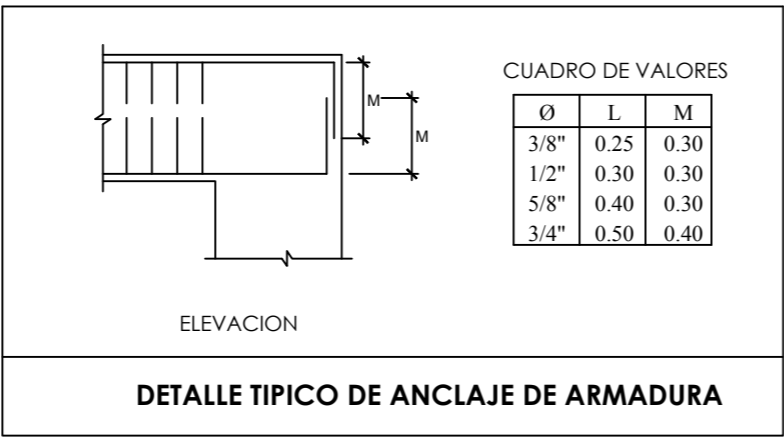

| FACULTAD DE INGENIERÍA | | |
|---|---------------------------|-------------------------------|
| Escuela Profesional de Ingeniería Civil Ambiental | | |
| PROYECTO: EXPEDIENTE TÉCNICO PARA EL MERCADO DE ABASTOS EN EL SECTOR DENOMINADO PAMPA EL TORO DEL DISTRITO DE TUMÁN, PROVINCIA CHICLAYO, DEPARTAMENTO LAMBAYEQUE 2018 | | |
| JURADO: Presidente: Ing. TAFUR JIMENEZ, Carlos Rafael Secretario: Ing. LUNA MERA, Juan Ignacio Vocal: Ing. CARRANZA CIEZA, Segundo Guillermo | | |
| TESISTA: PISCOYA MONTALVAN, CHRISTIAN JOSE MANUEL | | |
| PLANO: LOSA MACIZA BLOQUE 7 | DIBUJO: P.M.C.J.M. | LAMINA: E-31 |
| FECHA: AGOSTO 2021 | ESCALA: INDICADA | |